

# Curso: GESTIÓN DE PROYECTOS A TRAVÉS DE MICROSOFT PROJECT

EDUCACIÓN CONTINUA

**IBERO**  
TORREÓN

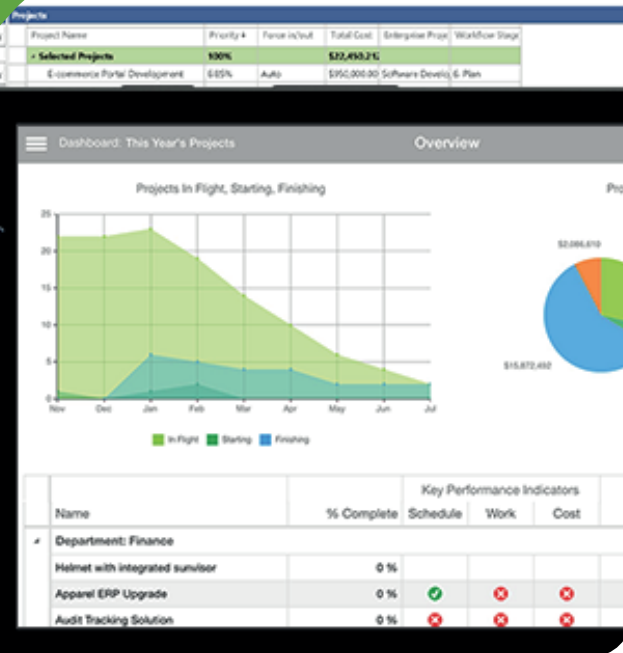

**Dirigido a:** Los participantes conocerán y manejarán la herramienta MS Project para apoyar los procesos de planificación y control de los proyectos que administren, lo que facilitará la toma de decisiones para que el proyecto se ejecute con éxito.

**¿A quién está dirigido?:** Personas que deseen aprender sobre el manejo de la herramienta.

## Contenido:

### Introducción a la gestión de proyectos

- Conceptos de gestión de proyectos
- Triple restricción de la gestión de proyectos
- Ciclo de vida del proyecto
- Crear la EDT
- Desarrollar el cronograma
- Estimar los costos
- Instalación del WBS Chart Pro
- Instalación del WBS Chart Pro con Ms Project

### Gestión de proyectos con ms project

- Conociendo de Ms Project
- Creación de un proyecto en Ms Project
- Información del proyecto en Ms Project
- Propiedades del proyecto en Ms Project
- Calendarios del proyecto
- Importar archivos de WBS Chart Pro a Ms Project

### Planificación de actividades

- Tipos de tareas
- Introducir actividades
- Introducir duración y dividir actividades
- Secuenciamiento de actividades
- Proyecto ejemplo

### Planificación de los recursos

- Tipos de recursos
- Ingresar recursos
- Calendario y nota de recursos
- Asignar recursos a las actividades
- Proyecto ejemplo

### Planificación de los costos

- Conceptos básicos de costos
- Especificar costos fijos y variables a los recursos
- Establecer los costos para los recursos
- Establecer acumulación de costos
- Asignar recursos de materiales y de costos a las actividades

### Revisión y ajustes al plan de proyecto

- Configuraciones previas para el ajuste
- Ajuste del proyecto
- Identificación de la ruta crítica
- Ajuste del tiempo del proyecto
- Ajuste del costo del proyecto
- Nivelación de recursos

### Línea base y actualización del proyecto

- Definición de línea base
- Establecer línea base
- Establecer líneas bases adicionales
- Actualizar el proyecto
- Proyecto ejemplo

### Emisión de informes

- Informes predeterminados de Ms Project
- Emitir informes visuales
- Emitir curva S del avance planificado

### Seguimiento del proyecto

- Actualización de las actividades
- Introducir el porcentaje real completado de las actividades
- Introducir fechas reales de inicio y fin
- Actualización de las asignaciones
- Reprogramación del proyecto
- Proyecto ejemplo

### Expositor: Mtro. Carlos Zea

- Ing. Estadístico – Matemático/ Máster en Calidad y Sistemas Computacionales.
- Jefe del Programa de Estadística Institucional Universidad Iberoamericana Torreón.

**Fecha:** Del 6 de marzo al 19 de abril

**Duración:** 30 horas.

**Horario:** Martes y jueves de 19 a 21:30 hrs.

**Inversión total:** \$4,000 más IVA

**Fecha límite de inscripción:** 27 de febrero

¡10% de descuento al inscribirse antes del 20 de febrero!

Informes sobre inscripciones al:  
(871) 705 1055 y 66. ☎ (871) 479 2075  
educacion.continua@iberotorreon.edu.mx

[www.iberotorreon.edu.mx](http://www.iberotorreon.edu.mx)  
F/ Diplomados y Cursos Ibero Torreón

La Universidad se reserva el derecho de cancelar o posponer los programas que no cumplan con el mínimo de alumnos inscritos.

Cotización in company. Solicite nuestro programa de manera exclusiva para sus colaboradores.  
educacion.continua@iberotorreon.edu.mx

## Formas de pago

Formación Universitaria y Humanista de la Laguna A.C.  
FUH820515994

**1** Efectivo o cheque directamente  
en Centro Kino Ibero Torreón

**2** Tarjeta de crédito/débito en  
Centro Kino Ibero Torreón



**3** Depósito o transferencia (BANAMEX)  
suc.083 #cuenta: 2080365  
Cuenta clabe: 002060008320803655

**IMPORTANTE:** Le recordamos que su pago no es reembolsable en caso de cancelar su participación al evento. De igual manera no es posible modificar la fecha de asistencia o transferir su participación a otro participante.

## Pasos para inscripción

**1** Descargar la solicitud de inscripción  
(de nuestra página o vía correo electrónico)

**2** Completarla y enviarla a:  
educacion.continua@iberotorreon.edu.mx

**3** Realizar el pago correspondiente y  
notificarlo al mismo correo o medio de  
contacto a fin de acreditarlo.

**4** Recibirá la confirmación de su inscripción  
con todos los datos del programa